Voorgevel

Achtergevel

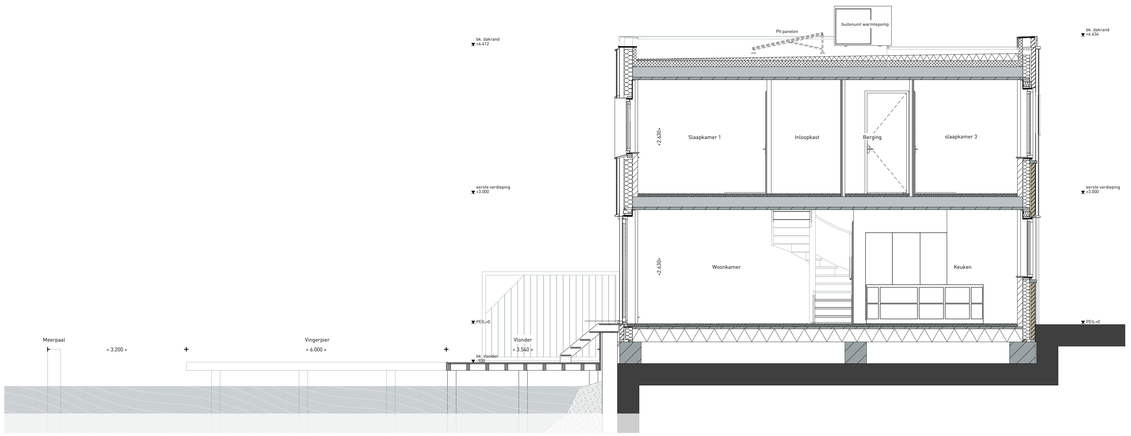

Doorsnede

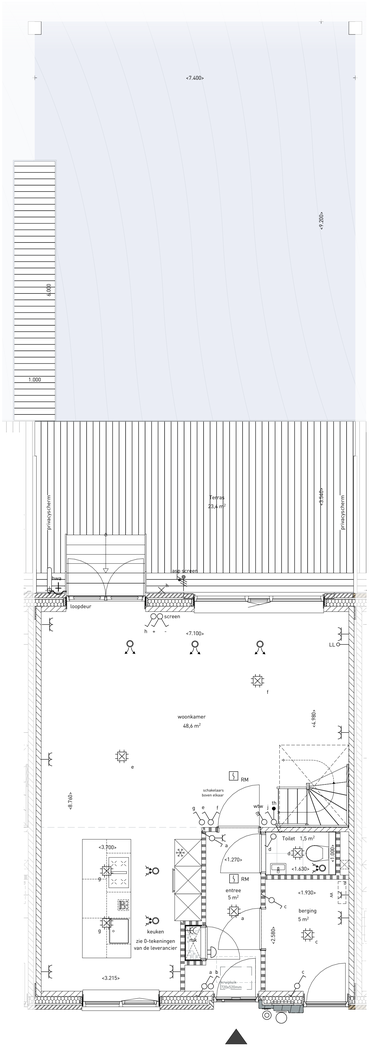

Begane grond

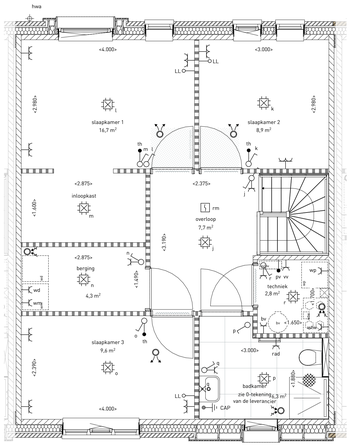

Eerste verdieping

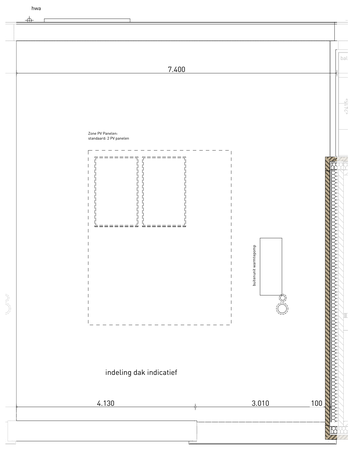

Tweede verdieping

RENVOOI INSTALLATIES

- enkele schakelaar
- dubbele schakelaar
- schakelaar screen
- wisselschakelaar
- schakelaar wtw-installatie
- enkele wandcontactdoos (WCD) met randaarde
- dubbele wandcontactdoos (WCD) met randaarde
- dubbele wandcontactdoos (WCD) boven elkaar
- gecombineerde schakelaar met WCD
- gecombineerde wisselschakelaar met WCD
- gecombineerde dubbele schakelaar met WCD
- centraaldoos
- aansluiting lichtpunt
- wandarmatuur
- drukknop deurbel
- schel
- rookmelder
- loze leiding t.b.v. aansluitpunt
- thermostaat voor regeling vloerverwarming
- centraal aardpunt
- aardmat

RENVOOI BOUWKUNDIG

- gevelsteen metselwerk
- isolatie
- kalkzandsteen
- lichte scheidingswand
- beton / prefabbeton
- vloertegels (indicatief)
- opstelplaats wasmachine
- opstelplaats wasdroger
- WTW
- verdeler vloerverwarming
- warmtepomp
- boilervat
- omvormer PV-panelen
- meterkast
- elektrische radiator
- hemelwaterafvoer
- (leiding-)schacht
- buitenkraan
- ventilatieventiel inblaas
- ventilatieventiel afzuig
- entree woning
- terrastegels
- maatvoering ruimtes
- ruimteoppervlakte
- deuren verzwaarde uitvoering ivm. open trap situatie

ALGEMEEN

- kleine wijzigingen voorbehouden.
- aan de maatvoering kunnen geen rechten worden ontleend.
- maatvoering betreft circa-maten en is aangegeven in millimeters.
- elektra-aansluitpunten, keukenopstelling, ventilatiepunten, radiatoren, en rookmelders zijn indicatief aangegeven
- het is mogelijk dan niet alle symbolen van toepassing zijn op uw woningtype.
- keuken conform nul-tekening keukenleverancier
- badkamer conform nul-tekening leverancier badkamer
- opstelling installaties indicatief

SITUATIE + AANDUIDING WONING

Overzichtstekening KW39

Goese Diep
Kadewoningen Ketelkade - fase 3

Verkooptekening
Plattegronden, gevels, doorsnede

tekeningnummer: VK-139	architect: Architecten Alliantie
schaal: 1:50, 1:1000	papierformaat: A0
datum: 01-09-2021	gewijzigd: -: -

gekeurd door: bureauEAU Dommelstraat 11 5611 CJ Eindhoven www.bureauEAU.nl